

IMPLANTAÇÃO  
ESCALA 1:150

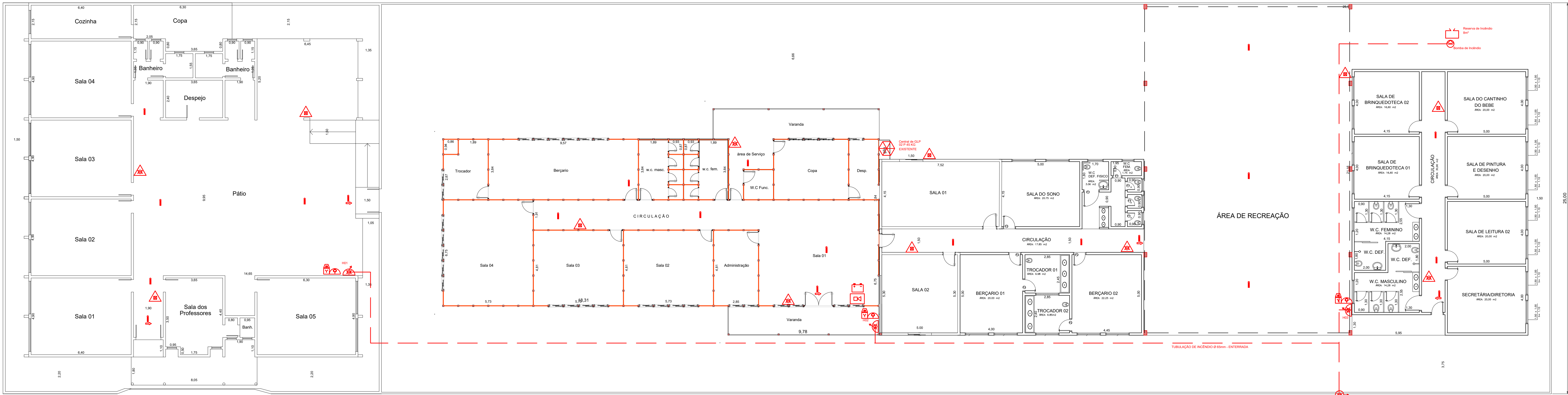

PLANTA BAIXA  
ESCALA 1:150

PREFEITURA MUNICIPAL DE TANABI PREFEITO MUNICIPAL NORAIR CASSIANO DA SILVEIRA	
	SECRETARIA MUNICIPAL DE OBRAS
	SECRETÁRIO CECÍLIA AVANÇO NISSIDA
	SECRETÁRIO DE OBRAS ASSINATURA
ASSUNTO <b>PROJETO TÉCNICO DE SEGURANÇA CONTRA INCÊNDIO</b>	<b>2/2</b>
TÍTULO: PROJETO BÁSICO DE ARQUITETURA - CENTRO MUNICIPAL DE EDUCAÇÃO INFANTIL HELENA LOCATELLI CARMONA	
OBRA: ATUALIZAÇÃO PARA FINS DE VISTORIA DO CORPO DE BOMBEIROS	
PROPR: PREFEITURA MUNICIPAL DE TANABI	
LOCAL: RUA EDUARDO ALVES FERREIRA Nº 359,365 - QUADRA 28 - LOTES Nº 730,731,732,733,734,735,736*	
PARQUE RESIDENCIAL NOVA TANABI - TANABI - SP.	
TÉCNICO RESPONSÁVEL: PAULO HENRIQUE DA SILVA CREA: 5062386773	
ESCALAS: INDICADAS	DATA: MARÇO DE 2022